

## 2025年度公開講座

TOSOH 東ソー株式会社寄付講座

## 「周南地域文化講座」

参加  
無料

日時

10月14日(火)～来年1月20日(火)  
毎週火曜日 13時00分～14時30分

場所

周南公立大学 11号館  
2階 1125教室

## 申込方法

- ①右のQRコードから  
大学ホームページを開いてください
- ②内容をご確認の上、ページ内の  
申込フォームに入力してください
- ③定員超えの連絡がなければ申込完了です
- ④当日直接教室へお越しください
- ⑤一度申込されれば好きな回だけの参加でも構いません



## キャンパスマップ



毎回のテーマに沿って周南の地理・歴史・文化についての研究専門家をお招きし、  
現在の周南に繋がるさまざまな功績をわかりやすく説明していただきます。

| 日にち    | タイトル   | 講師   |
|--------|--|--|
| 10月14日 | 周南地域の地理的特色と防災  | 徳山大学 名誉教授・元学長 岡野 啓介 先生   |
|        | 変動帯としての日本を考える①   | 公立鳥取環境大学 准教授 柚洞 一央 先生  |
| 10月21日 | 変動帯としての日本を考える②   | 公立鳥取環境大学 准教授 柚洞 一央 先生  |
| 10月28日 | 近現代コンビナート建設と周南地区   | 山口大学MOT 教授・研究科長 稲葉 和也 先生   |
| 11月 4日 | 周南の歴史① 陶氏から毛利氏へ  | 周南市美術博物館 学芸員 松本 久美子 先生   |
| 11月11日 | 毛利家よもやま話   | 徳山毛利家 第14代当主 毛利 就慶 先生  |
| 11月18日 | ふるさとゆかりの美術家「宮崎進」   | 周南市美術博物館 館長 有田 順一 先生   |
| 11月25日 | 吉川氏と錦帯橋  | 日本教育書道連盟 教授 岩見屋 錦舟 先生  |
| 12月 2日 | ふるさとゆかりの童謡詩人「まど・みちお」   | 周南市美術博物館 館長 有田 順一 先生   |
| 12月 9日 | 与謝野鉄幹と徳山・鉄幹とその周辺の人々  | 周南市文化会館 事業課 課長 森重 祥子 先生  |
| 12月16日 | 周南の歴史② 児玉源太郎とまちの近代化  | 周南市美術博物館 学芸員 松本 久美子 先生   |
| 12月23日 | 日本の酒類のグローバル化：イノベーションと競争戦略の観点から<br><del>周南地域の地酒①～日本の国酒「日本酒」について学ぼう～</del> | <del>橋大学名誉教授 都留 康 先生</del><br><del>株式会社はつもみぢ 十二代目蔵元 原田 康宏 先生</del> |
| 1月 6日  | 周南地域の地酒②～山口県・周南地域の地酒事情～  | 株式会社はつもみぢ 十二代目蔵元 原田 康宏 先生  |
| 1月13日  | 周南地域の地酒③～はつもみぢの酒造りと地酒のこれから～  | 株式会社はつもみぢ 十二代目蔵元 原田 康宏 先生  |
| 1月20日  | 宮本常一関係資料を探る  | 周防大島町教育委員会 宮本常一記念館学芸員 板垣 優河 先生                                     |

問い合わせ

周南公立大学地域共創センター

TEL:0834-28-5566

(受付:平日9時～17時)

# 2025年度公開講座



株式会社トクヤマ寄付講座

# 「周南地域と産業」

参加  
無料

日時

10月9日(木)～来年1月22日(木)  
毎週木曜日 13時00分～14時30分

場所

周南公立大学 11号館  
2階 1125教室

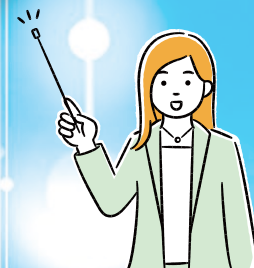

## 申込方法

- ①右のQRコードから  
大学ホームページを開いてください
- ②内容をご確認の上、ページ内の  
申込フォームに入力してください
- ③定員超えの連絡がなければ申込完了です
- ④当日直接教室へお越しください
- ⑤一度申込されれば好きな回だけの参加でも構いません



## キャンパスマップ



「周南圏域の強み再発見」をテーマに、地域の資源や魅力を改めて見つめ直し、  
これからのまちづくりに必要な視点を養います。

| 日にち               | タイトル                           | 講師   |
|-------------------|--------------------------------|--|
| 10月 9日            | 我々が考えるまちづくりとは                  | カルチュア・コンビニエンス・クラブ株式会社<br>周南市徳山駅前賑わい交流施設<br>周南市立徳山駅前図書館 館長 渡辺 慎也様 |
| 10月16日            | 周南コンビナートの国際競争力                 | 山口大学 大学院技術経営研究科 教授・研究科長 稲葉 和也様                                   |
| 10月30日            | 周南地域と港湾                        | 国土交通省 中国地方整備局 宇部港湾・空港整備事務所 所長 鈴木 純様                              |
| 11月 6日            | 出光と徳山―地元と共に 脱炭素社会への挑戦―         | 出光興産 徳山事業所 執行役員徳山事業所長 太田 義彦様                                     |
| 11月13日            | 地元から世界へ:日本精蠟株式会社の挑戦            | 日本精蠟株式会社 人事総務部 人事総務課 人事労務担当 重富 晴香様                               |
| <del>11月20日</del> | <del>プロジェクトFの取り組みについて(仮)</del> | <del>NPO法人プロジェクトFくらま 理事長 申村 隆征様 中止させていただきます</del>                |
| 11月27日            | コーヒーの真実<世界で通用するコーヒー品質とは>       | ミルトンコーヒーロースタリー 代表取締役兼CEO 田中 大介様                                  |
| 12月 4日            | 新南陽商工会議所の役割と地元中小企業の実態          | 新南陽商工会議所 会頭/赤坂印刷株式会社 代表取締役社長 赤坂 徳靖様                              |
| 12月11日            | 地元で働き、地域を支える生き方                | 株式会社西京銀行 ビジネスコンサルティング部 主任調査役 宮崎 茂雄様                              |
| 12月18日            | 周南のまちの魅力―商工会議所の役割―             | 徳山商工会議所 前会頭/株式会社はつともみぢ 代表取締役社長 原田 康宏様                            |
| 12月25日            | 人生に寄り添う「地域医療」実践に向けて            | 医療法人仁徳会周南病院 病院運営室長 原田 恭子様  |
| 1月15日             | 周南市の市政について                     | 周南市役所 市長 藤井 律子様  |
| 1月22日             | 身近な化学                          | 株式会社トクヤマ 総務グループ 徳山製造所副所長 兼 総務グループリーダー 崎村 健二様                     |

問い合わせ

周南公立大学地域共創センター TEL: 0834-28-5566

(受付:平日9時～17時)