



周南公立大学資料

大学の概要

※この資料では、一部AIで生成した画像を使用しています。



SHUNAN UNIVERSITY



SHUNAN UNIVERSITY



SHUNAN UNIVERSITY



SHUNAN UNIVERSITY

SHUNAN UNIVERSITY



SHUNAN UNIVERSITY



SHUNAN UNIVERSITY



SHUNAN UNIVERSITY



■周南公立大学とは

TOPICS

2022(令和4)年4月、私立大学から公立大学へ

■パーパス(存在意義、「志」)

日本一のまちづくりの中核となる。

教育・研究・社会貢献を通して地域のWell-beingを高める

■ミッション(使命、役割)

地域の持続的発展と価値創造のための「成長エンジン」となる。

地域が求め地域の発展を牽引する人材の育成と地域が必要とする研究の推進

■ビジョン(目指す姿、ありたい姿)

地域に根差し、地域の課題を地域とともに解決し、地域に愛され、地域に信頼され、地域が誇りに思う「地域に輝く大学」となる。

人財育成と研究成果の地域への還元(社会貢献)を通じた高い評価の獲得

■バリュー(価値観、行動指針)

学生のためになるかどうか、地域の発展につながるかどうか。

学生の成長と地域の発展を体験することの喜びの共有

■ 学部学科の変遷

- 2022(令和4)年4月、公立化
- 2024(令和6)年4月、新学部学科設置

新学部学科

経済経営学部

- 経済経営学科

人間健康科学部

- スポーツ健康科学科
- 看護学科
- 福祉学科

情報科学部

- 情報科学科

旧学部学科

経済学部

- 現代経済学科
- ビジネス戦略学科
 - ・ 経営コース
 - ・ 知財開発コース
 - ・ スポーツマネジメントコース

福祉情報学部

- 人間コミュニケーション学科

■周南公立大学とは

周南公立大、小規模校で連続トップ 大学の地域貢献度調査

表1 総学生数1999人以下の大学の総合ランキング上位20校（100点満点）

順位 (回答のあった 全大学)	大学名	大学 種別	本部所在地	総合 得点	【組織・制度】 (21.0点満点)		【学生、住民】 (34.0点満点)		【企業・行政】 (30.0点満点)		【経営、防災】 (15.0点満点)	
					順位	得点	順位	得点	順位	得点	順位	得点
					1 (9)	周南公立大学	公	山口県周南市	78.0	1	21.0	11
2 (58)	帯広畜産大学	国	北海道帯広市	61.3	159	13.0	105	17.0	38	20.0	107	11.3
3 (68)	山口県立大学	公	山口市	59.3	11	19.0	77	18.3	153	11.0	108	11.0
4 (83)	京都文教大学	私	京都府宇治市	56.5	32	17.0	70	18.5	142	11.5	191	9.5
5 (88)	岡山県立大学	公	岡山県総社市	55.5	1	21.0	166	14.8	135	12.3	292	7.5
6 (90)	福知山公立大学	公	京都府福知山市	55.0	32	17.0	250	12.0	96	14.5	64	11.5
7 (98)	山陽小野田市立 山口東京理科大学	公	山口県 山陽小野田市	53.5	32	17.0	166	14.8	176	10.0	58	11.8
8 (100)	北海道文教大学	私	北海道恵庭市	53.3	26	17.5	140	15.8	114	13.0	331	7.0
8 (100)	東北公益文科大学	私	山形県酒田市	53.3	26	17.5	77	18.3	153	11.0	353	6.5
10 (108)	旭川市立大学	公	北海道旭川市	52.5	18	18.0	105	17.0	200	9.0	251	8.5
11 (112)	公立鳥取環境大学	公	鳥取市	52.0	103	14.0	118	16.5	120	12.5	210	9.0
12 (117)	滋賀医科大学	国	大津市	51.5	317	9.0	260	11.8	58	18.0	30	12.8
12 (117)	兵庫大学	私	兵庫県加古川市	51.5	46	16.5	70	18.5	230	8.0	251	8.5
12 (117)	西九州大学	私	佐賀県神埼市	51.5	232	11.0	88	18.0	106	13.5	210	9.0
15 (122)	浜松医科大学	国	浜松市	51.0	404	7.5	241	12.3	47	19.0	41	12.3
15 (122)	多摩大学	私	東京都多摩市	51.0	147	13.5	50	19.5	176	10.0	276	8.0
17 (124)	会津大学	公	福島県会津若松市	50.8	186	12.5	290	11.3	120	12.5	4	14.5
18 (134)	共愛学園前橋国際大学	私	前橋市	48.8	159	13.0	68	18.8	311	5.5	64	11.5
18 (134)	九州医療科学大学	私	宮崎県延岡市	48.8	159	13.0	56	19.3	153	11.0	386	5.5
20 (154)	尾道市立大学	公	広島県尾道市	47.3	226	11.5	93	17.8	230	8.0	146	10.0

TOPICS



達成!

3回連続 日本一



※2021年調査は私立大学時代の実績

日経グローバル No.521, 2025.12.01発行／抜粋（全国777大学を対象とした調査）



■学部学科紹介①

経済経営学部

■経済経営学科(定員160名)

【教員免許】
(中)社会
(高)地理歴史、公民、
商業教員

地域社会の発展のために 経済と経営を活かす

経済学と経営学の基礎的な知見を学修した後に、専門的な学びを深めます。**ゼミナール活動**や**インターンシップ**、実習を中心に多様な問題へ経済・経営的な視点でアプローチする方法を学びます。

グループワークやフィールドワークを積極的に導入し、リーダーシップ、他者との協調・協働できる力を養います。





■学部学科紹介②

人間健康科学部

■スポーツ健康科学科(定員80名)

【教員免許】
(中)(高)保健体育
+ 小学校2種

医学的基礎科目に基づいた スポーツ健康科学を学ぶ

スポーツをレクリエーション、介護予防などさまざまな角度から捉え、**スポーツによる社会構築に携わる人材の育成**を目指します。保健体育教諭になるコースも設置。

多様な健康状態、発育発達段階、生活環境にあるすべての人々のWell-beingの向上や健康増進に貢献できる専門職者を育成します。

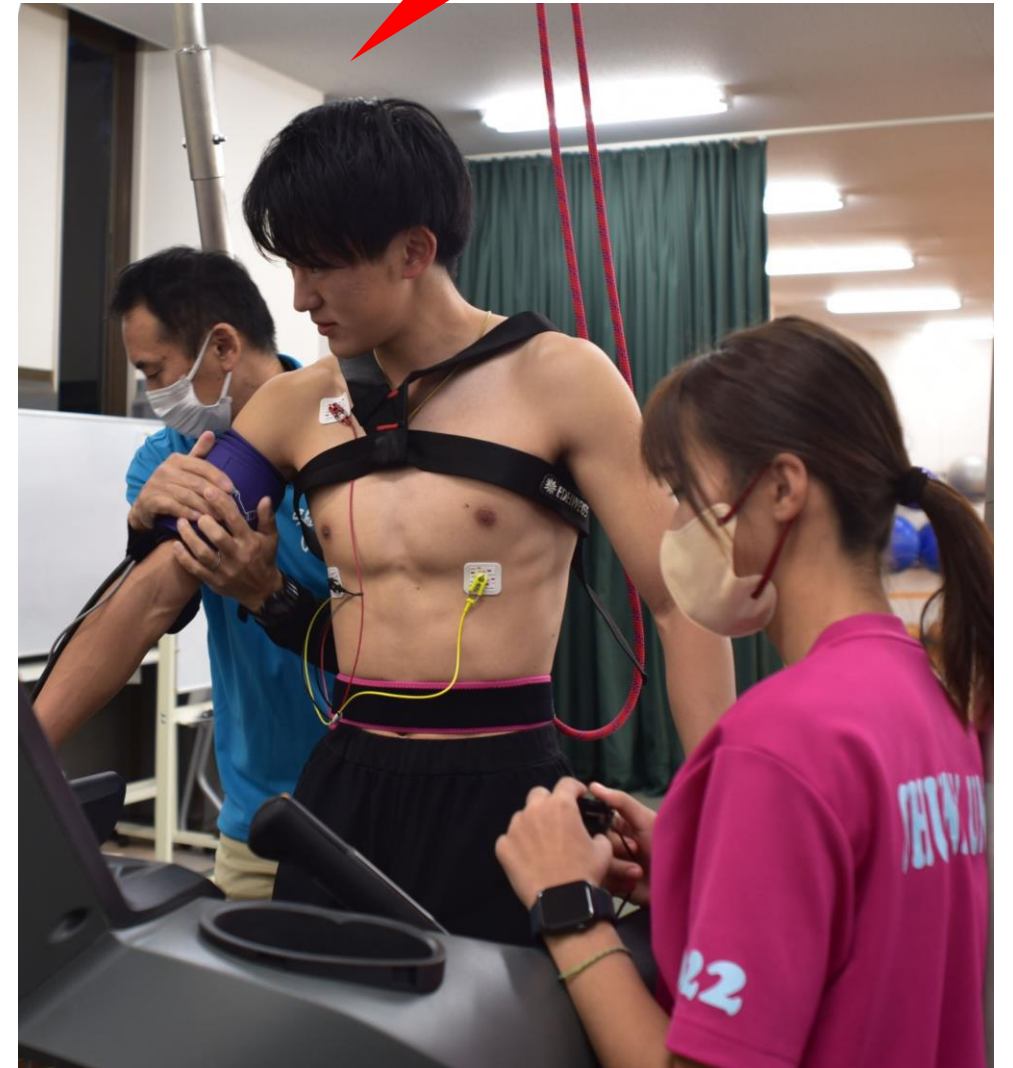



■学部学科紹介③

人間健康科学部

■看護学科(定員80名)

地域から学び、地域へ還す

地域共生社会のさらなる実現に向けて、多職種・多業種、地域を構成するあらゆる人々とともに、地域や住民の健康の強みや健康問題を見出すことにより、人々が病気や障がいの有無にかかわらず、生涯その人らしくより豊かに生きる力を引き出す看護を実践する能力を身につけた看護師・保健師を養成します。

少人数教育、グループ討議、早期現場体験学習、リアルな看護現場を想定したシミュレーション学習を実施し、**チーム医療（多職種協働）の核になる力**を身に付けます。





学部学科紹介④

人間健康科学部

■福祉学科(定員60名)

【第38回(令和7年度)】
社会福祉士
国家試験

現役合格率

91.3%

23名中21名が合格



多職種・他業種と連携できる ソーシャルワーカーに

大きく変化する社会環境の中で、その人らしい生活を創ることを支援する福祉の手法を学び、**社会福祉士国家資格**取得を目指します。

医療や疾病予防、情報の活用など、地域創造の様々な視点を学んでいる他学部の仲間と一緒に学ぶ機会もあり、そうした多部門の専門職者と連携して「全ての人が自分らしく暮らし続けられる地域」を創ることに貢献できる専門職者育成を目指していきます(**多職種協働**)。





■学部学科紹介⑤

情報科学部

■情報科学科(定員100名)

【教員免許】
(高)情報

持続可能な地域社会・産業 を創るエキスパートになる

地域社会・産業の持続、発展のためにビッグデータを活用し寄与できる**データサイエンティスト**になる能力を身に付けます。以下の3つのプログラムにより、AI技術等の情報科学を駆使して、**Society5.0に対応させICT化を進めるのに中心的役割を果たせる人材育成**を目指します。

- ▶ ビジネスアナリティクスプログラム
- ▶ データサイエンスプログラム
- ▶ 情報エンジニアリングプログラム

